МУНИЦИПАЛЬНОЕ АВТОНОМНОЕ УЧРЕЖДЕНИЕ
ГОРОДА ТОБОЛЬСКА
АРХИТЕКТУРА И ГРАДОСТРОИТЕЛЬСТВО

Александровский сад

г. Тобольск

2021

Александровский сад
г.Тобольск

ул. Хохрякова

Императорские ворота

Пятницкие ворота

Почтовые ворота

ул. Ершова

ул. Кирова

Благовещенские ворота

Парадные ворота

ул. Мира

Александровский сад
г.Тобольск

Остановка
Кафе (сущ.)
Магазин (сущ.)
стоянка личного автотранспорта
ул. Хохрякова
Императорские ворота
Пятницкие ворота
Кафе (сущ.)
стоянка экскурсионных автобусов
кофе
туалет
охрана
сувениры
зона «городки»
ТП
фотозона
Ивовая роща
Почтовые ворота
ул. Ершова
зона спортивная
часовня
Царская аллея
Аллея молодоженов
зона инсталляции
ул. Кирова
зона отдыха/ ожидания
зона детских игр
зона фонтана
Яблоневая аллея
Дом купца Северюкова
Благовещенские ворота
Парадные ворота
зона массовых мероприятий
Дом генерал-губернаторов
ул. Мира
Дом Корнилова

Александровский сад

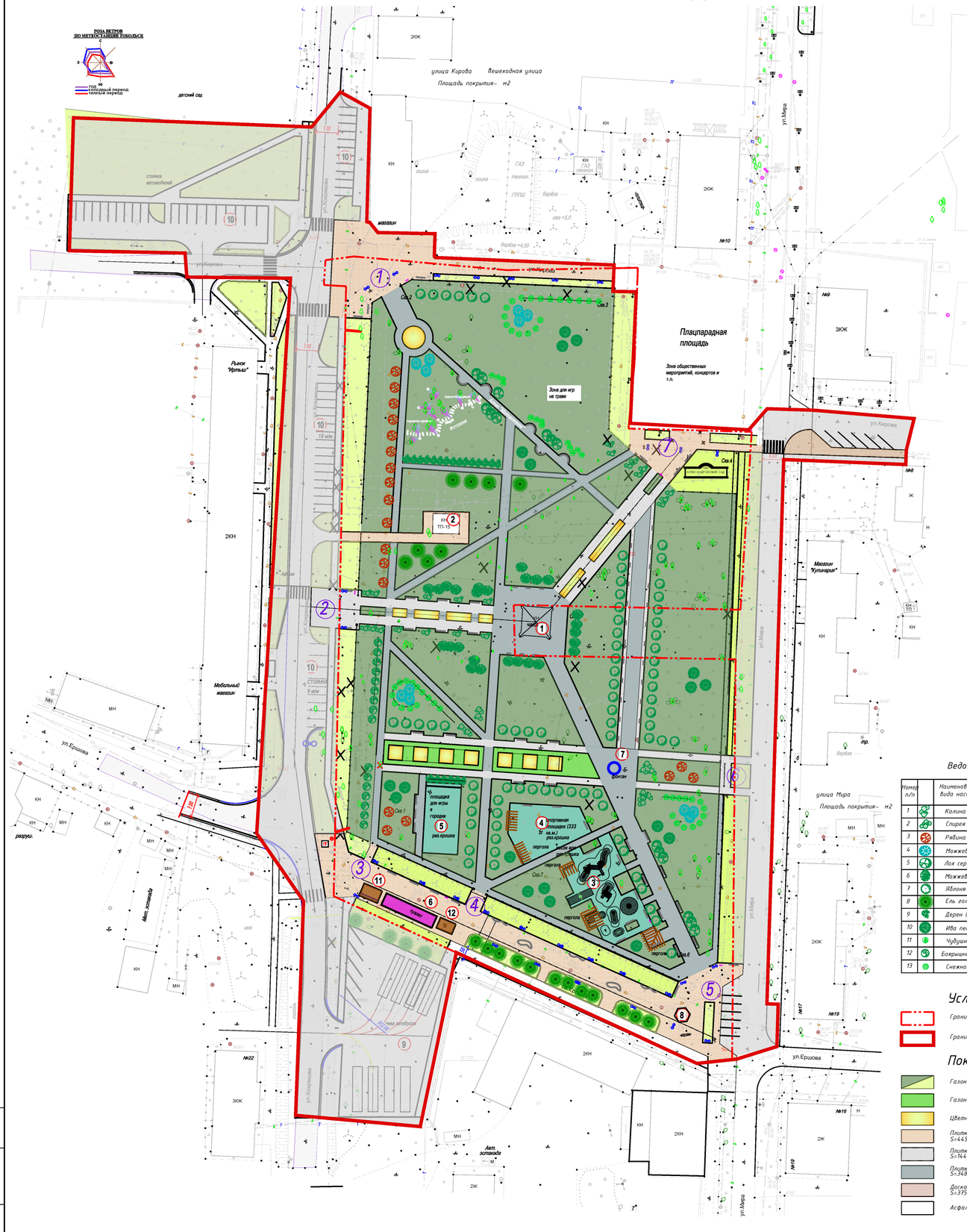

Экспликация зданий и сооружений

№ п/п	Наименование	Примечание
1	Часовня (существующая)	
2	Трансформаторная подстанция (существующая)	
3	Детская площадка	
4	Спортивная площадка	
5	Городошная площадка	
6	Туалет/ пункт охраны	
7	Фонтан	
8	Беседка	
9	Парковка для автобусов	
10	Парковка легковых автомобилей	
11	Торговый павильон	
12	Сувенирная лавка	

Ведомость малых архитектурных форм и переносных изделий

поз.	обозначение	наименование	кол.	примечание
1	ООО ПО "Югор" г.Тобольск	Скамья "Классика" 1500мм	30	
2	ООО ПО "Югор" г.Тобольск	Скамья "Классика" 3000мм	45	
3	ООО ПО "Югор" г.Тобольск	Скамья "Берта" r=1600мм	5	
4	ООО ПО "Югор" г.Тобольск	Скамья "Ренессанс-2" 1500мм	1	
5	ООО ПО "Югор" г.Тобольск	Урна "Классика-4"	80	
6	ООО ПО "Югор" г.Тобольск	Фонарь "Атрия01" (02)	108	
7	ООО ПО "Югор" г.Тобольск	Фонарь "Атрия03" (04)	10	
8	ООО ПО "Югор" г.Тобольск	Фонарь "Сигма01"	10	
9	ООО ПО "Югор" г.Тобольск	Фонарь "Шедар01"	8	
10	ООО ПО "Югор" г.Тобольск	Информационный щит	5	
11	ООО ПО "Югор" г.Тобольск	Велопарковка-1 - 610х3320мм	10	
12	ООО "Зодчий" г.Тобольск	Скамья "Волна"	3	
13	ООО "Зодчий" г.Тобольск	Скамья "Остров"	2	
14	ООО "Зодчий" г.Тобольск	Пергола	5	
15	ООО "Зодчий" г.Тобольск	Арка декоративная	1	
16	Индивид.	Знак входной "Александровский сад"	1	
17	Входная группа (индивид.)	Ворота "Парадные"	1	
18	Входная группа (индивид.)	Ворота "Пятницкие"	1	
19	Входная группа (индивид.)	Ворота "Императорские"	1	
20	Входная группа (индивид.)	Ворота "Почтовые"	1	
21	Входная группа (индивид.)	Ворота "Благовещенские"	1	

Ведомость элементов озеленения

Номер п/п	Наименование породы и вида насаждения	Возраст, лет	Кол-во, шт.	Примечание
1	Калина обыкновенная		10	
2	Спирея острозубчатая		60 м.п.	
3	Рябина обыкновенная		19	
4	Можжевельник виргинский		12	
5	Лох серебристый		15	
6	Можжевельник казацкий		70 м.п.	
7	Яблоня сибирская		75	
8	Ель голубая		20	
9	Дерен белый/красный		40 м.п.	
10	Ива пепельная		18	
11	Чубушник венечный		13	
12	Бояришник круглолистный		16	
13	Снежноягодник белый		45	

Условные обозначения:

Граница участка

Граница благоустройства

Покрытия

Газон обыкновенный

Газон партерный

Цветники

Плитка тротуарная ЖБИ-5 100*200, 80 мм ("Выбор")
S=4450 кв.м

Плитка тротуарная Ла-Линия Гранит белая 100*200, 60 мм ("Выбор")
S=1440 кв.м

Плитка тротуарная Ла-Линия Гранит серая 100*200, 60 мм ("Выбор")
S=3486 кв.м

Доска террасная
S=375 кв.м

Асфальтобетон

Ворота "Императорские" (по ул. Хохрякова)



Ворота "Пятницкие" (пересечение ул. Хохрякова - ул. Кирова)



Ворота "Благовещенские" (пересечение ул. Ершова - ул. Мира)



Ворота "Парадные" (со стороны Плацпарадной площади)



Входной знак "Александровский сад" (со стороны Плацпарадной площади)



Арка декоративная



Торговый павильон



Сувенирная лавка



Скамья "Остров"



Скамья "Волна"

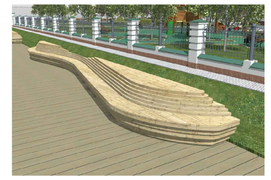

Фонарь "Атрия03"(04)



Фонарь "Атрия01"(02)



Скамья "Классика-4"



Скамья "Классика"



							98/20 -ГП
							Благоустройство Александровского сада
ГИП	Кофейдо					11.24	
Разраб.	Кофейдо					11.24	Стадия / Лист / Листов
Архитектор	Сапинов					11.24	Генеральный план / Р /
ГИП	ороброя					11.24	
Н.контроль	ороброя					11.24	План благоустройства М 1:500

Архитектурно-проектная мастерская
Проектный отдел

Формат А1

Инв. № подл.	Подпись и дата	Взам. инв. №

Александровский сад

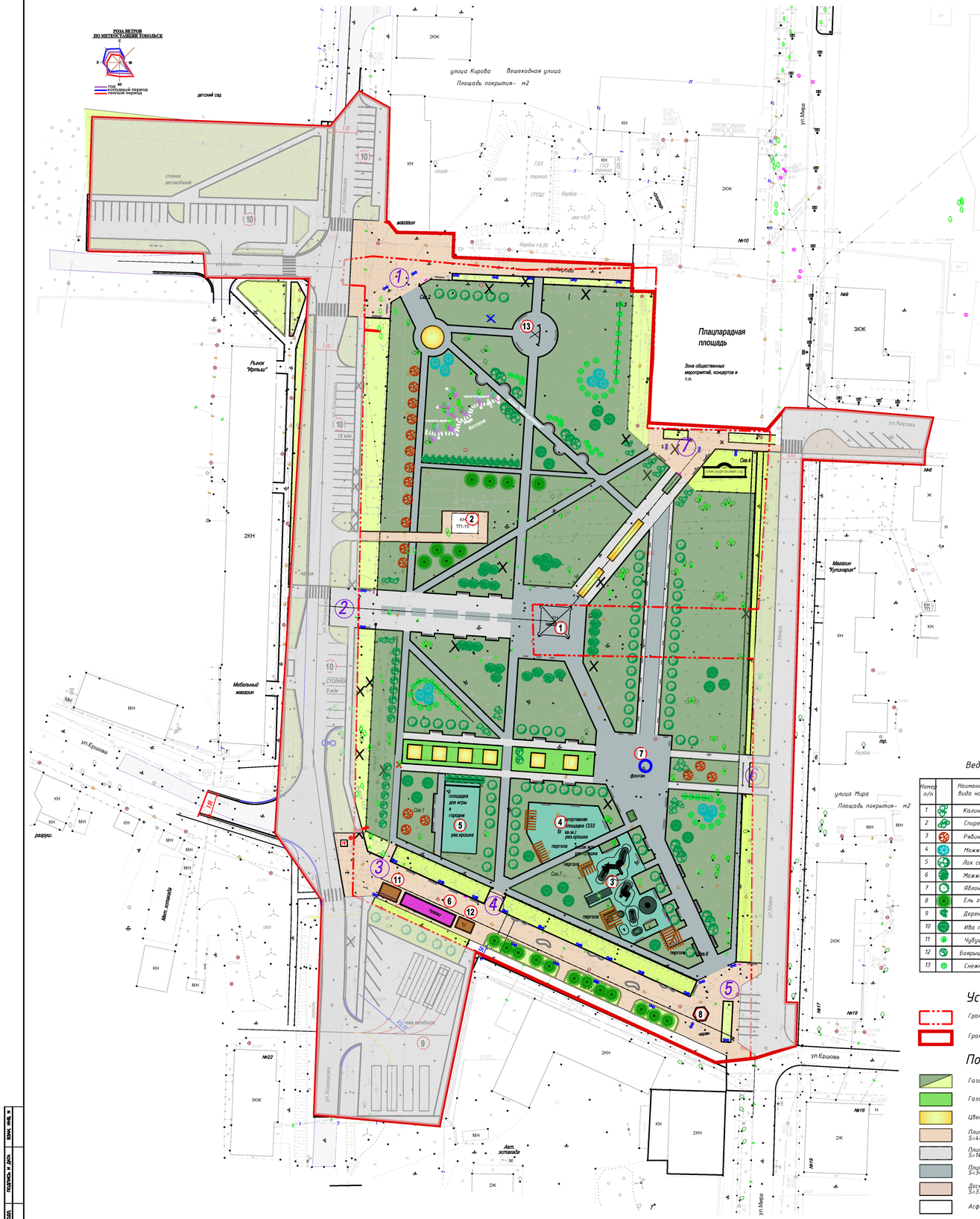

Ворота "Императорские" (по ул. Хохрякова)



Ворота "Пятницкие" (пересечение ул. Хохрякова - ул. Кирова)



Ворота "Благовещенские" (пересечение ул. Ершова - ул. Мира)



Входной знак "Александровский сад" (со стороны Плацпарадной площади)



Ворота "Парадные" (со стороны Плацпарадной площади)



Инсталляция "Сибирская губерния"

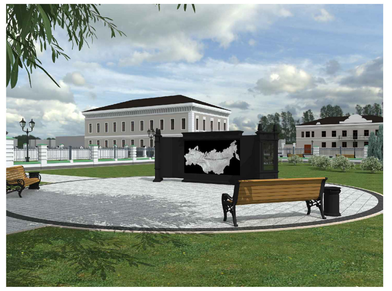

Арка декоративная



Экспликация зданий и сооружений

№ п/п	Наименование	Примечание
1	Часовня (существующая)	
2	Трансформаторная подстанция (существующая)	
3	Детская площадка	
4	Спортивная площадка	
5	Городошная площадка	
6	Туалет/ пункт охраны	
7	Фонтан	
8	Беседка	
9	Парковка для автобусов	
10	Парковка легковых автомобилей	
11	Торговый павильон	
12	Сувенирная лавка	
13	Инсталляция "Сибирская губерния"	

Ведомость малых архитектурных форм и переносных изделий

поз.	обозначение	наименование	кол.	примечание
1	ООО ПО "Югор" г.Тобольск	Скамья "Классика" 1500мм	30	
2	ООО ПО "Югор" г.Тобольск	Скамья "Классика" 3000мм	45	
3	ООО ПО "Югор" г.Тобольск	Скамья "Берта" r=1600мм	5	
4	ООО ПО "Югор" г.Тобольск	Скамья "Ренессанс-2" 1500мм	1	
5	ООО ПО "Югор" г.Тобольск	Урна "Классика-4"	80	
6	ООО ПО "Югор" г.Тобольск	Фонарь "Атриа01" (02)	108	
7	ООО ПО "Югор" г.Тобольск	Фонарь "Атриа03" (04)	10	
8	ООО ПО "Югор" г.Тобольск	Фонарь "Сигма01"	10	
9	ООО ПО "Югор" г.Тобольск	Фонарь "Шедар01"	8	
10	ООО ПО "Югор" г.Тобольск	Информационный щит	5	
11	ООО ПО "Югор" г.Тобольск	Велопарковка-1 - 610х3320мм	10	
12	ООО "Зодчий" г.Тобольск	Скамья "Волна"	3	
13	ООО "Зодчий" г.Тобольск	Скамья "Остров"	2	
14	ООО "Зодчий" г.Тобольск	Пергола	5	
15	ООО "Зодчий" г.Тобольск	Арка декоративная	1	
16	Индивид.	Знак входной "Александровский сад"	1	
17	Входная группа (индивид.)	Ворота "Парадные"	1	
18	Входная группа (индивид.)	Ворота "Пятницкие"	1	
19	Входная группа (индивид.)	Ворота "Императорские"	1	
20	Входная группа (индивид.)	Ворота "Почтовые"	1	
21	Входная группа (индивид.)	Ворота "Благовещенские"	1	

Ведомость элементов озеленения

Номер п/п		Наименование породы и вида насаждения	Возраст лет	Кол-во, шт.	Примечание
1		Калина обыкновенная		10	
2		Спирея острозубчатая		60 м.п.	
3		Рябина обыкновенная		19	
4		Можжевельник виргинский		12	
5		Лох серебристый		15	
6		Можжевельник казацкий		70 м.п.	
7		Яблоня сибирская		75	
8		Ель голубая		20	
9		Дерен белый/красный		40 м.п.	
10		Ива пепельная		18	
11		Чубушник венечный		13	
12		Бояршник круглолистный		16	
13		Снежноягодник белый		45	

Условные обозначения:

Граница участка

Граница благоустройства

Покрытия

Газон обыкновенный

Газон партерный

Цветники

Плитка тротуарная ЖБИ-5 100*200, 80 мм ("Выбор") S=4450 кв.м

Плитка тротуарная Ла-Линия Гранит белая 100*200, 60 мм ("Выбор") S=1440 кв.м

Плитка тротуарная Ла-Линия Гранит серая 100*200, 60 мм ("Выбор") S=3486 кв.м

Доска террасная S=375 кв.м

Асфальтобетон

Торговый павильон



Сувенирная лавка



Скамья "Остров"

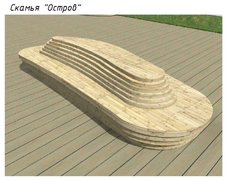

Скамья "Волна"

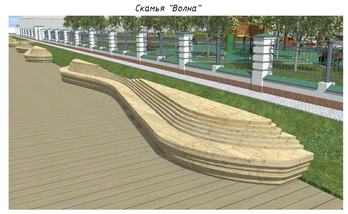

Фонарь "Атриа03"(04)

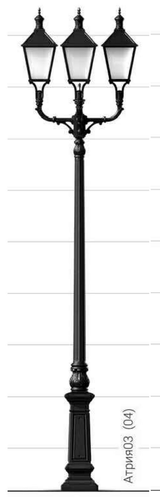

Фонарь "Атриа01"(02)



Скамья "Классика-4"



Скамья "Классика"



							98/20 -ГП
							Благоустройство Александровского сада
Изм.	Кол.уч.	Лист	№ док.	Подпись	Дата		
Разраб.		Арефьева			14.04.21	Генеральный план	Стадия: Р; Лист; Листов
Архитектор		Галимов			14.04.21		
ГИП		Горобоев			14.04.21		
Н.контроль		Горобоев			14.04.21	План благоустройства М 1:500	Архитектура и градостроительство, Проектный отдел

Инв. № подл. | Подпись и дата | Взам. инв. №

Формат А1










1881
АЛЕКСАНДРОВСКИЙ САД


1881
АЛЕКСАНДРОВСКИЙ САД












































АЛЕКСАНДРОВСКИЙ САД


АЛЕКСАНДРОВСКИЙ САД




АЛЕКСАНДРОВСКИЙ САД












СИБИРСКАЯ ГУБЕРНИЯ




СИБИРСКАЯ ГУБЕРНИЯ




СИБИРСКАЯ ГУБЕРНИЯ
































ТУАЛЕТ









